

■凡例

記号	名称	備考 (標準仕様等)
①	2口コンセント	(FL+250)
②	3口コンセント	(FL+250)
③	防水コンセント	WC: FL+250/洗濯機: FL+1300 冷蔵庫: FL+1900
④	E付コンセント	*使用器具を明記
⑤	専用コンセント	天井付 *100V以外は、電圧印明記
⑥	1口コンセント	
⑦	加圧コンセント	
⑧	丸型引掛けコンセント	色: 紺色
⑨	角型引掛けコンセント	色: 紺色
⑩	コンセント	○ 内開口寸法 (FL+1800) *標準・増設により変更
⑪	スイッチ	
⑫	スイッチ	(トナリスイッチ: FL+1400)
⑬	トナリスイッチ	(FL+1400)
⑭	片切りスイッチ	(FL+1350) H: 約1.15m P: N (10)付
⑮	3路スイッチ	(FL+1250) H: 約1.15m
⑯	電話	(FL+250) *増設により変更
⑰	テレビ	(FL+250) *増設により変更
⑱	給湯用スイッチ	*給湯以外は、使用機器を明記
⑲	LANポート	(FL+2200)
⑳	分電盤	*出入口側の上部を基本とする
㉑	IH-カー	
㉒	人感スイッチ	
㉓	電気メーター	
㉔	屋外電源取出口BOX	
㉕	屋外引込BOX	*電気・TEL・CATV等

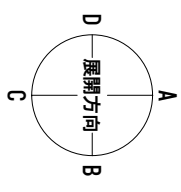

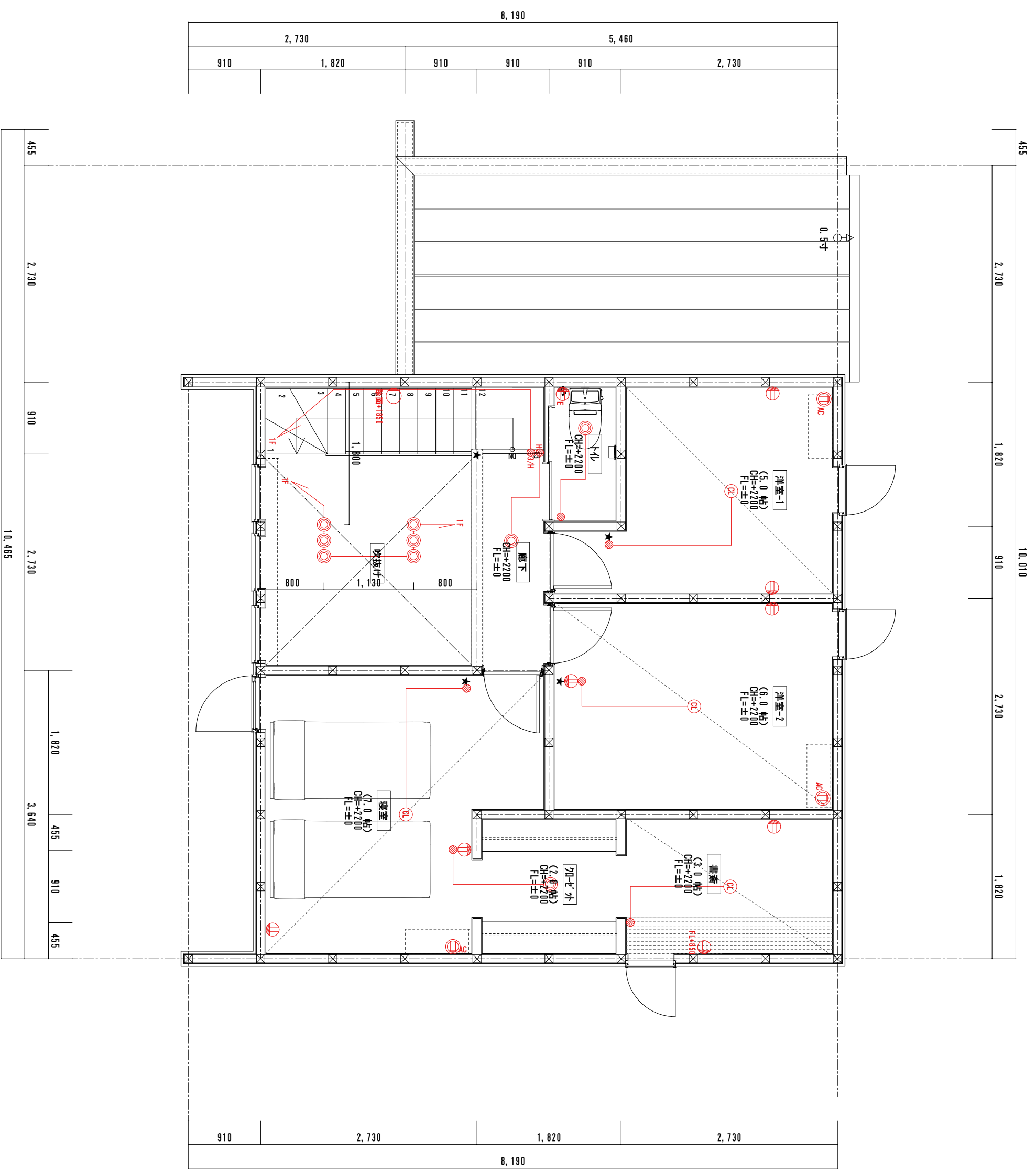
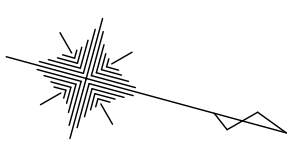

■凡例

記号	名称	備考 (基本取付高さ等)
Ⓛ	2口コンセント	(FL+250)
Ⓛ3	3口コンセント	(FL+250)
ⓁMP	防水コンセント	
ⓁE	E付コンセント	MC:FL+250/洗濯機:FL+1300 別添録:FL+1900 *使用器具を明記
ⓁAC	E付コンセント	天井付 *EIVV以外は、電圧降下
Ⓛ	加圧コンセント	
Ⓛ	丸型引掛けスイッチ	色: 緑 色: 赤
Ⓛ	角型引掛けスイッチ	色: 緑 色: 赤
Ⓛ	スイッチ	○ 内開き寸法 (FL+1800) *器具・場所により変換
Ⓛ	スイッチ	
Ⓛ	スイッチ	(F+1400)
Ⓛ	片切スイッチ	(FL+1250) H:別付 P:140付
Ⓛ	3路スイッチ	(FL+1250) H:別付
Ⓛ	電話	(FL+250) *場所により変換
Ⓛ	テレビ	(FL+250) *場所により変換
Ⓛ	給湯元	*給湯元外は、使用機器を明記
Ⓛ	LANポート	(FL+2200) *出入口側の上部を基本とする
Ⓛ	分電盤	
Ⓛ	人感センサー	
Ⓛ	電気センサー	
Ⓛ	屋外電源取付BOX	*電気・TEL・CATV等
Ⓛ	屋外引込BOX	

特記・注意事項

- 器具取付高さは、上記() 内数値(器具名)を標準とし、変更のある場合は建築、図中に明記すること。
- 器具取付位置は、マンション可能位置とすること。
- 階段に付くラケット照明は、階段取付より100を基準とし、FL+50の高さを明記すること。
- LANケーブルを敷設する場合、使用目的・方法を明記のこと。
- TV (CS・CATV等) 対応の重畳を明記のこと。
- 屋外引込用予備電線(引込)及び引込BOXを設けること。

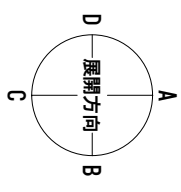

承認印

工事名



図名

二階電気配線図

S=1/50

No.

2022/ 3/12